

Gemelli



Fondazione Policlinico Universitario A. Gemelli
Università Cattolica del Sacro Cuore

ENDOCARDITIS

SEPTEMBER
17-18, 2026

R eal-world
O erview of a
M ultidisciplinary
A pproach

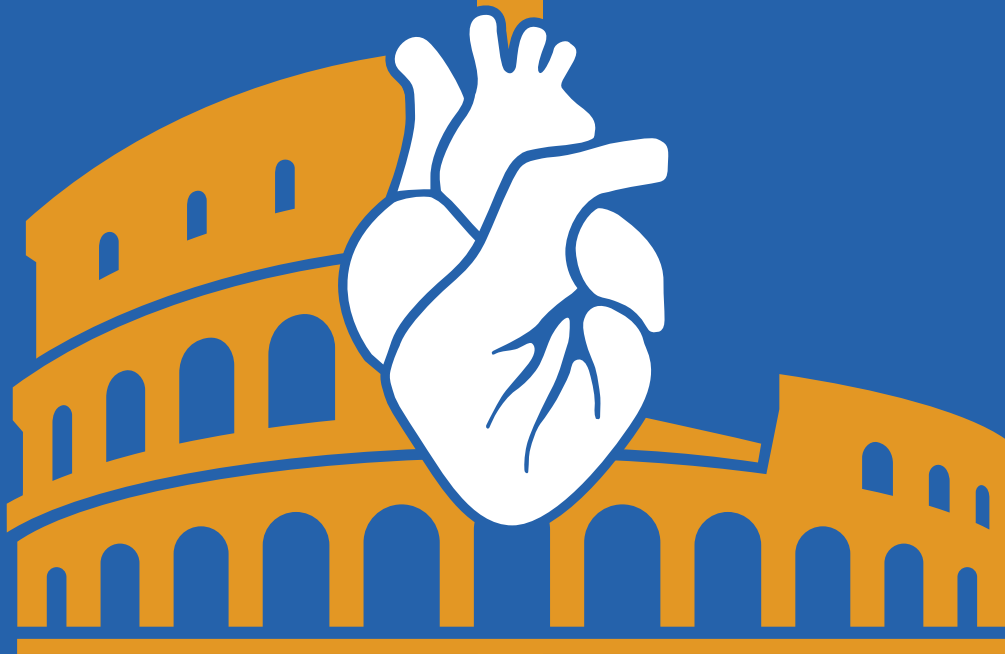

TH ROMA
CARPEGNA PALACE HOTEL
Rome



COMITATO SCIENTIFICO

PRESIDENTI

Prof. Massimo Massetti

Prof. Carlo Torti

SEGRETERIA SCIENTIFICA

Dott. Piergiorgio Bruno

Dott.ssa Maria Calabrese

Dott. Federico Cammertoni

Dott.ssa Antonella Lombardo

Dott.ssa Natalia Pavone

Dott. Giuseppe Rovere

Dott. Andrea Scapigliati

Dott. Giancarlo Scoppettuolo

PATROCINI



ITACTAIC
Italian Association of Cardiothoracic
Anaesthesiology and Intensive Care



SIAARTI
PRO VITA CONTRA DOLOREM SEMPER



SIMIT
Società Italiana
di Malattie Infettive
e Tropicali



Società Italiana di
Radiologia Medica
e Interventistica

SIECVI – Società Italiana di Ecografia Cardiovascolare*

SIMG Lazio – Società Italiana dei Medici di Medicina Generale e delle Cure Primarie*



OBIETTIVI FORMATIVI

L'endocardite infettiva rappresenta una patologia complessa, caratterizzata da elevata morbilità e mortalità, che continua a costituire una rilevante sfida clinica e organizzativa per il Sistema Sanitario Nazionale. La gestione di questa condizione richiede un approccio diagnostico e terapeutico tempestivo, basato sull'integrazione di competenze multidisciplinari e su un coordinamento efficace tra diversi ambiti specialistici, tra cui cardiologia, cardiocirurgia, malattie infettive, microbiologia e imaging cardiovascolare. Nonostante i progressi registrati negli ultimi anni nelle strategie diagnostiche e terapeutiche, l'endocardite infettiva e da infezione fungina rimane una condizione ad elevata complessità gestionale, nella quale la tempestività delle decisioni cliniche e la corretta definizione delle strategie terapeutiche risultano determinanti per il miglioramento degli esiti clinici e per l'appropriatezza dei percorsi assistenziali.

Il convegno si propone di promuovere un momento di confronto multidisciplinare tra i professionisti coinvolti nella diagnosi e nel trattamento dell'endocardite infettiva e da infezione fungina, con l'obiettivo di favorire la definizione e la condivisione di un percorso clinico-assistenziale strutturato e di consolidare il ruolo dell'Endocarditis Team, nel contesto di un modello organizzativo di riferimento per la gestione integrata di questa patologia.

Attraverso il contributo di diversi specialisti verranno affrontate le principali criticità nei momenti chiave del percorso assistenziale, dalla diagnosi alla definizione della strategia terapeutica, con particolare attenzione alla continuità assistenziale tra ospedale e territorio.

L'incontro intende inoltre promuovere la cultura del decision-making multidisciplinare, elemento fondamentale per migliorare l'appropriatezza delle scelte cliniche, l'efficacia dei percorsi assistenziali e gli esiti nei pazienti affetti da endocardite infettiva.

**WELCOME - UNA SFIDA CLINICA E ORGANIZZATIVA**12:00 **Arrivo e registrazione**12:30 **Saluti di Apertura***Massimo Masetti, Carlo Torti***FOCUS PRE-CONGRESSUALE: AI ED ENDOCARDITE INFETTIVA**13:00 **Come i database clinici possono alimentare l'AI per lo studio e il trattamento dell'endocardite***Elena Bignami, Pierangelo Veltri***SESSIONE 1**

13:30

14:50

L'ENDOCARDITE INFETTIVA: LA MALATTIA CHE CAMBIA VESTI*Moderatori: Massimo Antonelli, Francesco Prati*13:30 **Epidemiologia: come cambiano i tipi di endocarditi ed i germi coinvolti***Giancarlo Scoppettuolo*13:45 **Profilo del paziente: chi è il paziente di oggi?***Michele Bartoletti*14:00 **La valutazione del rischio operatorio: limiti degli score convenzionali e necessità di strumenti dedicati***Marisa De Feo*14:15 **QUIZ**14:20 **Round Table***Eleonora Taddei, Mauro Rinaldi, Tommaso Giani, Emilio D'Avino***SESSIONE 2**

14:50

16:20

L'ENDOCARDITIS TEAM: IL BRACCIO OPERATIVO DELLA GESTIONE INTEGRATA*Moderatori: Massimo Masetti, Andrea Scapigliati*14:50 **L'Endocarditis Team: quando la collaborazione diventa cura. Il percorso diagnostico terapeutico: dalla diagnosi al trattamento***Giancarlo Scoppettuolo, Natalia Pavone*15:05 **Il network: il valore della rete assistenziale nell'endocardite infettiva***Alessandro Battagliese*15:20 **La dimissione precoce del paziente con l'endocardite infettiva***Luca Martignago*15:35 **Risposta dei modelli organizzativi ad un problema di salute complesso***TBD*15:50 **QUIZ**15:55 **Round Table**16:20 **Coffee break****SESSIONE 3**

16:45

18:15

STRATEGIE TERAPEUTICHE TRA LINEE GUIDA E NUOVE FRONTIERE*Moderatori: Francesco Burzotta, Carlo Torti*16:45 **Sfide della terapia farmacologica: dalle linee guida ai farmaci long acting***Federico Pea*17:00 **Criteri decisionali e timing chirurgico: quando operare***Davide Pacini*17:15 **Può la TAVI avere un ruolo nel trattamento dell'endocardite infettiva?***Carlo Trani*17:30 **L'endocardite infettiva nella popolazione pediatrica***Lorenzo Galletti*17:45 **QUIZ**17:50 **Round Table***Giampaolo Luzi, Emanuele Barbato, Andrea Scapigliati***SESSIONE 4**

18:15

18:30

ABSTRACT*Moderatori: Federico Cammertoni, Maria Calabrese*18:30 **Termine della prima giornata di lavori**

08:30 **LETTURA**

**What did we learn from William Osler up to present days?
The evolution of clinical research from the perspective
of an endocarditis champion**

Introduce: Carlo Torti | Presenta: José Maria Mirò

09:00 **SESSIONE 5**

10:20

IL RUOLO DELLA DIAGNOSTICA TRADIZIONALE

Moderatori: Luigi Natale, Andrea Flex

09:00 **Diagnostica tradizionale: ruolo chiave del microbiologo**

Maurizio Sanguinetti

09:15 **L'ecocardiogramma: quando l'immagine non chiarisce ma solleva domande**

Cosimo Greco

09:30 **Diagnostica integrata: il contributo del radiologo nel percorso
dell'Endocardite Infettiva**

Antonio Esposito

09:45 **QUIZ**09:50 **Round Table**

Francesca Giovannenze, Giovanni Melina, Antonella Lombardo, Riccardo Marano

10:20 **Coffee break**10:40 **SESSIONE 6**

12:05

SFIDE DIAGNOSTICHE NELL'ENDOCARDITE INFETTIVA

Moderatori: Antonio Esposito, Antonella Lombardo

10:45 **Nuove frontiere diagnostiche: ruolo della PCR nei casi di endocardite infetta**

Giulia Menchinelli

11:00 **Imaging multimodale: cardiologo e radiologo a confronto,
opportunità e controversie**

Giuseppe Rovere, Gabriella Locorotondo

11:15 **PET nell'Endocardite Infettiva: strumento indispensabile
o fuorviante?**

Lucia Leccisotti

11:30 **QUIZ**11:35 **Round Table**

Stefania Cicalini, Calogera Pisano, Paola Erba, Marco Francone

12:10 **SESSIONE 7**

12:30

ABSTRACT

Moderatori: Maria Calabrese, Federico Cammertoni

12:25

13:25

Pausa

13:30 **SESSIONE 8**

15:05

ENDOCARDITE INFETTIVA: LA CHIRURGIA INCONTRA IL PAZIENTE COMPLESSO

Moderatori: Maria Calabrese Suad El Qarra

13:30 **Early surgery: dalle linee guida al real world**

Pierluigi Stefàno

13:45 **Scenari da incubo per il chirurgo: il paziente coagulopatico**

Marco Ranucci

14:00 **Il management chirurgico nel contesto di complicanze
neurologiche**

Aldobrando Broccolini

14:15 **Endocardite nel paziente settico: un cavallo di Troia
in area critica**

Gennaro De Pascale

14:30 **QUIZ**14:35 **Round Table**

Carlo Tascini, Fabio Miraldi, Raimondo De Cristofaro, Tiziana Bove

15:05 **SESSIONE 9**

16:30

**ENDOCARDITE INFETTIVA:
QUANDO LA CHIRURGIA DIVENTA UNA SFIDA**
Moderatori: Piergiorgio Bruno, Carlo Tascini
**15:05 Terapie chirurgiche estreme: La Commando procedure
nelle endocarditi complesse**
Stefano Benussi
**15:20 Tra rischio e necessità: gestire l'estrazione del CIED
nell'endocardite del cuore sinistro**
Francesco Perna
**15:35 Decisioni controcorrente: quando non operare può essere
la scelta più opportuna**
Raffaele Scaffa
15:50 **QUIZ**15:55 **Round Table**
Tommaso Sanna, Calogera Pisano, Bruno Viaggi
16:30 **Coffee break**16:50 **SESSIONE 10**

17:15

ABSTRACT
Moderatori: Federico Cammertoni, Maria Calabrese
17:15 **Saluti finali e take home messages**
Massimo Massetti, Carlo Torti
18:00 **Termine dei lavori**

Massimo Antonelli Roma	Giampaolo Luzi Roma
Emanuele Barbato Roma	Riccardo Marano Roma
Michele Bartoletti Milano	Luca Martignago Mestre
Alessandro Battagliese Roma	Massimo Massetti Roma
Stefano Benussi Brescia	Giovanni Melina Roma
Elena Bignami Parma	Giulia Menchinelli Roma
Tiziana Bove Roma	Fabio Miraldi Roma
Aldobrando Broccolini Roma	Josè Maria Mirò Barcelona, Spain
Piergiorgio Bruno Roma	Luigi Natale Roma
Francesco Burzotta Roma	Davide Pacini Bologna
Maria Calabrese Roma	Natalia Pavone Roma
Federico Cammertoni Roma	Federico Pea Bologna
Stefania Cicalini Roma	Francesco Perna Roma
Emilio D'Avino Roma	Calogera Pisano Palermo
Raimondo De Cristofaro Roma	Francesco Prati Roma
Marisa De Feo Napoli	Marco Ranucci Milano
Gennaro De Pascale Roma	Mauro Rinaldi Torino
Suad El Qarra Parma	Giuseppe Rovere Roma
Paola Anna Erba Bergamo	Maurizio Sanguinetti Roma
Antonio Esposito Milano	Tommaso Sanna Roma
Andrea Flex Roma	Raffaele Scaffa Roma
Marco Francone Roma	Andrea Scapigliati Roma
Lorenzo Galletti Roma	Giancarlo Scoppettuolo Roma
Tommaso Giani Roma	Pierluigi Stefano Firenze
Francesca Giovannenze Roma	Eleonora Taddei Roma
Cosimo Greco Lecce	Carlo Tascini Udine
Lucia Leccisotti Roma	Carlo Torti Roma
Gabriella Locorotondo Roma	Carlo Trani Roma
Antonella Lombardo Roma	Pierangelo Veltri Catanzaro
	Bruno Viaggi Firenze



SEDE

TH ROMA – CARPEGNA PALACE

Via Aurelia 481, 00165 Roma

COME RAGGIUNGERE LA SEDE

Il TH Roma – Carpegna Palace è situato nel quartiere Aurelio, immerso nel parco di Villa Carpegna e a breve distanza dalla fermata Cornelia della Metro A (circa 300 metri).

ARRIVARE IN TRENO

Per i partecipanti che arrivano a Roma in treno:

Autobus: dalla Stazione Termini è disponibile un bus diretto (fermata "Termini G" → "De La Salle") con un tempo di percorrenza di circa 25 minuti.

Metropolitana: dalla Stazione Termini: prendere la Metro A in direzione Battistini e scendere a Cornelia (16–20 minuti circa)

ARRIVARE DAGLI AEROPORTI

Da Fiumicino (FCO)

- Leonardo Express fino alla Stazione Termini → Metro A fino a Cornelia
- In alternativa taxi o NCC

Da Ciampino (CIA) – 20 km

- Bus navetta per Stazione Termini → Metro A per Cornelia
- In alternativa taxi o NCC

ARRIVARE IN AUTO

Per chi raggiunge il convegno con mezzo proprio:

- Accesso consigliato da Via Aurelia o tramite GRA – Uscite 1 o 2 (Aurelio)
- Disponibile parcheggio esterno non custodito presso la struttura

MODALITÀ DI ISCRIZIONE

On-line collegandosi al sito:

www.noemacongressi.it

QUOTE DI ISCRIZIONE (IVA INCLUSA)

Medico: € 200,00

dopo il 10 luglio € 230,00

Specializzando: € 80,00

La quota include: partecipazione ai lavori scientifici, attestato di partecipazione on-line, Conference kit e l'accesso all'area espositiva.

CANCELLAZIONE

Le cancellazioni dovranno essere comunicate **per iscritto** alla Segreteria Organizzativa. È previsto un rimborso del **50%** per rinunce pervenute entro il **10 luglio 2026**. Dopo tale data non è previsto alcun rimborso.

GRANT EDUCAZIONALI

Le Aziende hanno la possibilità di sostenere la formazione e l'aggiornamento degli Operatori Sanitari (Medici e Specializzandi) attraverso l'erogazione di Grant Educazionali, in conformità con quanto stabilito nel Confindustria Dispositivi Medici e Farindustria a cui tali Aziende aderiscono.

Le Aziende interessate possono richiedere informazioni e preventivi scrivendo a: g.aiello@noemacongressi.it

Deadline per l'attivazione di Grant Educazionali: 10 luglio 2026



CALL FOR ABSTRACT

Il Comitato Scientifico invita i partecipanti interessati a proporre il proprio abstract per le sessioni dedicate

Scadenze

- Deadline invio abstract: **2 agosto 2026**
- Comunicazione di accettazione/rifiuto: entro il **10 agosto 2026**.

Aree Tematiche

Gli abstract devono rientrare in una o più delle seguenti tematiche:

- Malattie infettive e Microbiologia
- Cardiologia
- Cardiochirurgia
- Gestione anestesiológica / cardioanestesia
- Management del paziente con endocardite infettiva
- Radiodiagnostica

Gli abstract devono essere inviati esclusivamente tramite **form online** utilizzando il link riportato sul sito **www.noemacongressi.it** nella pagina dedicata all'evento

Gli abstract inviati via email non saranno presi in considerazione.

ATTESTATO DI PARTECIPAZIONE

L'attestato di partecipazione verrà inviato tramite e-mail al termine dei lavori scientifici.

CREDITI ECM

Il Convegno è stato accreditato presso il Ministero della Salute in modalità RESIDENZIALE (in presenza).

Provider: Noema srl unipersonale (n. 891)

Codice Evento: 484708

Crediti: 7

Obiettivo Formativo: Linee Guida - Protocolli - Procedure

Professioni inserite in accreditamento:

MEDICO CHIRURGO

nelle seguenti discipline:

- Anestesia e Rianimazione
- Cardiochirurgia
- Cardiologia
- Chirurgia Vascolare
- Continuità Assistenziale
- Geriatria
- Malattie Infettive
- Medicina D'emergenza-Urgenza
- Medicina Generale (Medici di Medicina Generale)
- Medicina Interna
- Microbiologia e Virologia
- Neurologia
- Radiodiagnostica

FARMACISTA

- Farmacista ospedaliero
- Farmacista territoriale

I crediti formativi verranno erogati ai partecipanti previa:

- esecuzione della verifica di apprendimento attraverso il questionario online
- verifica del 90% della presenza in aula;
- verifica del raggiungimento del 75% delle risposte corrette al questionario online.

Non sono previste deroghe a tali obblighi.

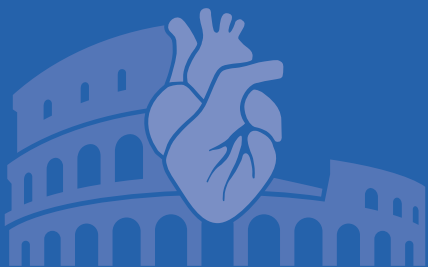

SEGRETERIA ORGANIZZATIVA e PROVIDER

N O E M A

Noema Srl Unipersonale
Via degli Orefici, 4 - 40124 Bologna (Italy)
Ph. +39 051 230385

info@noemacongressi.it
www.noemacongressi.it